

07/04/2026

Reporte trimestral de solicitudes de mantenimiento y equipamiento atendidos.

Clave y nombre de la Dependencia:	1106 Secretaría de Finanzas y Planeación
Programa Presupuestario:	M007 - Apoyo Institucional Y Administración De Recursos Humanos Y Materiales Del Poder Ejecutivo.
Resumen narrativo del nivel reportado:	F.P.C04.A02 - Atención a solicitudes de mantenimiento y equipamiento.
Indicador:	1106M007C04A02 - Número de solicitudes de mantenimiento y equipamiento atendidas.
Método de Cálculo:	Número de solicitudes de mantenimiento y equipamiento atendidas.
Trimestre reportado:	1er. Trimestre
Liga de Publicación del Medio de Verificación:	https://sefiplan.qroo.gob.mx/fesippres/medios_verificacion.php
Unidad Responsable del Indicador:	21111.06.1.06.3463 - Dirección de Servicios y Apoyo Logístico

Datos de las Variables reportadas:

442 : Número de solicitudes de mantenimiento y equipamiento atendidas.

Descripción de los resultados:

EN EL TRIMESTRE DE ENERO A MARZO 2026, SE ATENDIERON 442 SERVICIOS DE MANTENIMIENTO EQUIPAMIENTO, CONSISTENTES EN INSTALACIÓN Y REVISIÓN DE LÍNEAS ELÉCTRICAS, REVISIÓN DE NIVELES DE CISTERNAS Y TINACOS, PODADO Y LIMPIEZA DE ÁREAS VERDES, REPARACIÓN DE HERRERÍA, MANTENIMIENTO DE MOBILIARIO Y CONSERVACIÓN DE PLANTAS DE ORNATO EN EL VIVERO. ESTE INDICADOR REFLEJA EL NÚMERO DE SOLICITUDES DE MANTENIMIENTO Y EQUIPAMIENTO ATENDIDOS. POR LO QUE ESTE TRIMESTRE SE ALCANZÓ UNA META DEL 153.472 % LOGRANDO UNA SEMAFORIZACIÓN EN AMARILLO. LA VARIACIÓN ENTRE LO PROGRAMADO Y EJECUTADO RADICA EN QUE SE RECEPCIONARON MÁS SOLICITUDES DE LAS PROGRAMADAS DURANTE EL TRIMESTRE.

Calendario Programado			
Enero	Febrero	Marzo	Meta
0	0	288	100%

Calendario Ejecutado			
Enero	Febrero	Marzo	Meta
0	0	442	153.472%



Tipo de Evidencia:

Reporte de atención a solicitudes de mantenimiento y equipamiento de enero a marzo 2026.

Departamento de Mantenimiento y Servicios Generales	
Actividad	
Solicitudes de mantenimiento y equipamiento atendidas.	442

Tipo de Evidencia:

Se adjunta fotografías de enero a marzo 2026.

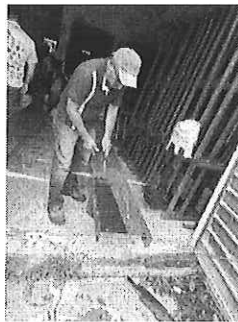

Elaboró



Lic. María del Socorro Caamal Pérez
Analista Especializado

Revisó



Lic. Gerardo Antonio Coba Novelo
Director de Servicios y Apoyo Logístico